Präsentationsfolien

transformIT europe
Digital Transformation to Carbon Zero

Pan-Europäische GreenTech-Messe

05.–08. MAI. 2026 · BRUSSELS. EXPO

Beschleunigung der digitalen Transformation und Nachhaltigkeit zur Bewältigung der Klimakrise

Lösungen zur digitalen Souveränität in der EU

transformIT® europe
Digital Transformation to Carbon Zero

I. Das Problem:

- **Populistische Politik mächtiger fossile-Energien-fördernder Staaten leugnen den Klimawandel**
- **Die fortschreitende Manipulation der öffentlichen Meinungsbildung durch Fake-News gefährdet Europas Sicherheit**
- **Der Klimawandel schreitet unerbittlich voran**
- **Klima und Umwelt sind vernetzt – die Wirtschaft nicht**

- Unsere Wirtschaft ist in viele Branchen aufgespalten, die nicht miteinander kommunizieren
- Da die Sektoren nicht synergetisch zusammenwirken, bleibt die Transformation langsam und zäh
- Es gibt bereits genug Lösungen für Carbon Zero in Europa – sie verharren jedoch in den Branchennischen und sind nicht am Markt
- Zig Branchen-Messen spiegeln nur einen Bruchteil der GreenTech-Lösungen wider
- Die Transformation in eine grüne Gesellschaft braucht einen Branchen-übergreifenden Messe-Marktplatz

II. Die Lösung:

- Europa benötigt dringend Datensouveränität sowie Schutz vor Meinungsmanipulation und Cyber-Attacken
- TransformIT Europe bringt alle Branchen und Lösungen auf einem Messe-Marktplatz zusammen
- Dies erleichtert die Etablierung europäischer technologischer Standards inkl. Datensouveränität und Cyber-Security
- Synergien zwischen den Sektoren werden erkannt und genutzt – dies beschleunigt die Transformation in eine sicherere, klima- und umweltfreundliche Welt

transformIT® europe
Digital Transformation to Carbon Zero

Europa benötigt dringend Datensouveränität

- Mächtige populistische Regierungen verharmlosen oder leugnen gar den Klimawandel
- Weltweit werden über Social Media massenhaft Bevölkerungsgruppen manipuliert, um Maßnahmen gegen den Klimawandel zu verhindern
- Nur eine wirksame Datensouveränität und funktionierende Abwehr von Cyber-Attacken wird es Europa ermöglichen, zum ersten grünen Kontinent des Planeten zu werden

- **FAZIT: eine fehlende Datensouveränität gefährdet direkt die Klima- und Umweltziele der EU**

transformIT® europe
Digital Transformation to Carbon Zero

GETRENNTE BRANCHEN bremsen die Digitalisierung und Synergie

- Informations-/ Computertechnologien
- Immobilien, Bau, Gebäudetechnik
- Elektro, Wasser-, Klimatechnik
- Services: Finanzen, Handel, Medien
- Auto, Mobilität, Verkehr
- Maschinen-, Anlagenbau
- Papier, Holz, Metall, Rohstoffe
- Gesundheit, Chemie, Materials
- Agrar, Ernährung, Biotechnologie
- Behörden, Bildung, Wissenschaft
- Tourismus, Freizeit, Kleidung
- Umwelt, Klima
- Metallindustrien

VERNETZTE DIGITALISIERUNG beschleunigt die Entwicklung der ESG

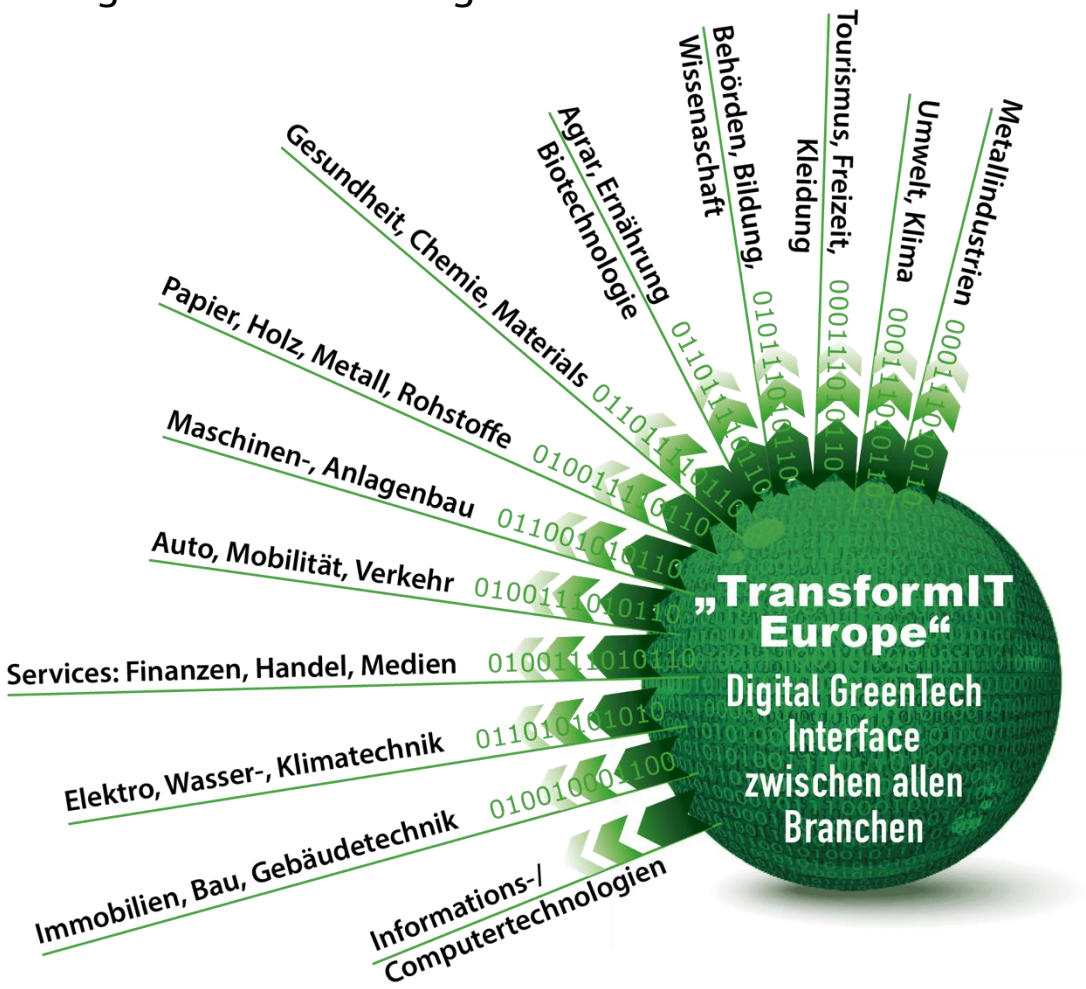

transformIT® europe
Digital Transformation to Carbon Zero

IT ist der effektivste Beschleuniger auf dem Weg zu einer klimaneutralen Welt.

TransformIT Europe liefert intelligente Lösungen für das gesamte Spektrum von Behörden und Unternehmen quer über alle Branchen hinweg.

TransformIT Europe –

ist DIE Plattform par excellence für intelligente Technologien gemäß der EU-Verordnungen; sie führt zu größerer Akzeptanz am Markt.

TransformIT Europe – EU Green Deal / ESG und Digital Transformation Accelerator.

Pixelbt – stock.adobe.com

TransformIT Europe bietet ein Podium für die nächste Generation

Die völlig unterschätzte ICT-Kompetenz der mit Computer und Smartphone herangewachsenen Generation wird als DAS ZUKUNFTSPOTENTIAL betrachtet.

Fachkräftemangel in Europa

Eines der größten Hindernisse auf dem Weg zu einem nachhaltigen Wandel ist der Mangel an qualifizierten Arbeitskräften.

Bereiten Sie sich auf das Zeitalter der sauberen Energie vor – aktualisieren Sie Ihre Arbeitskräfte.
TransformIT Europe wird der Treffpunkt für zukunftsorientierte HR-Experten und Personalvermittler.

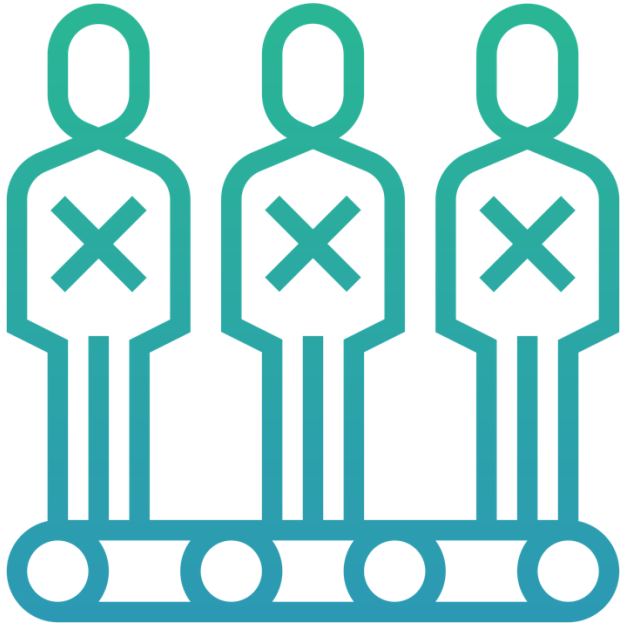

Vividz Foto – stock.adobe.com

transformIT® europe
Digital Transformation to Carbon Zero

TransformIT Europe verbindet die digitale Welt mit industriellen Lösungen zur Dekarbonisierung der Wirtschaft.

Studio365 – stock.adobe.com

TransformIT Schwerpunkt: Beschleunigungstechnik

- Daten-Souveränität
- GreenTech
- Umweltfreundliche Energie
- Smart Grid Tech
- Neue Werkstoffe
- Recycling-Techniken

- Nachhaltige Landwirtschaft
- Nachhaltige Textilien
- Regenerative Landwirtschaft
- Intelligentes KI-Management

- Emissionsfreie Produktion
- Management der Automatisierung
- Verkehr und Logistik
- Lieferketten Management
- u.v.m.

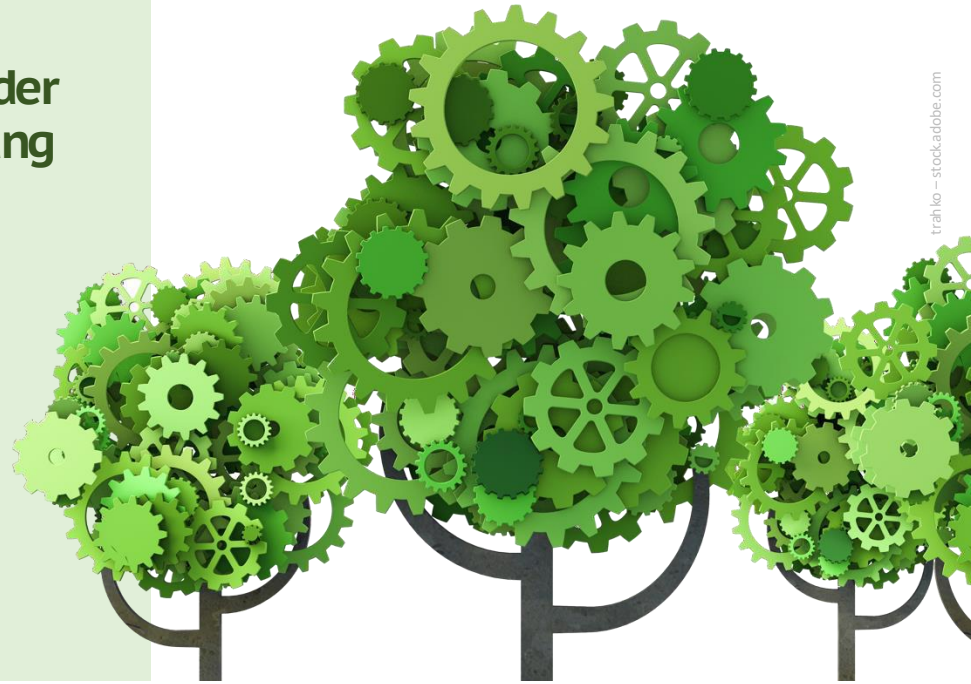

TransformIT Schwerpunkt:
Stärkung des Gesundheitswesens

- Medizinische Geräte
- Diagnostik
- Forschung und Entwicklung
- Patientenbehandlung und -überwachung

- Bildgebung
- Elektronische Gesundheitsdienste
- Herstellung
- Grüne Biotechnologie

- Gesunder Lebensstil
- MedTech
- IT im Gesundheitswesen
- Zell- und Gentherapie

TransformIT Schwerpunkt: Infrastruktur

- 5G / 6G
- KI
- Europäische Cloud-Infrastruktur
- Daten-Souveränität
- IoT
- Big Data

- Mobilität
- Intelligente Lieferketten
- PropTech
- Einzelhandel

- FinTech
- Smart Home
- Intelligente Strom-versorgungs-netze
- Intelligente städtische Umwelt

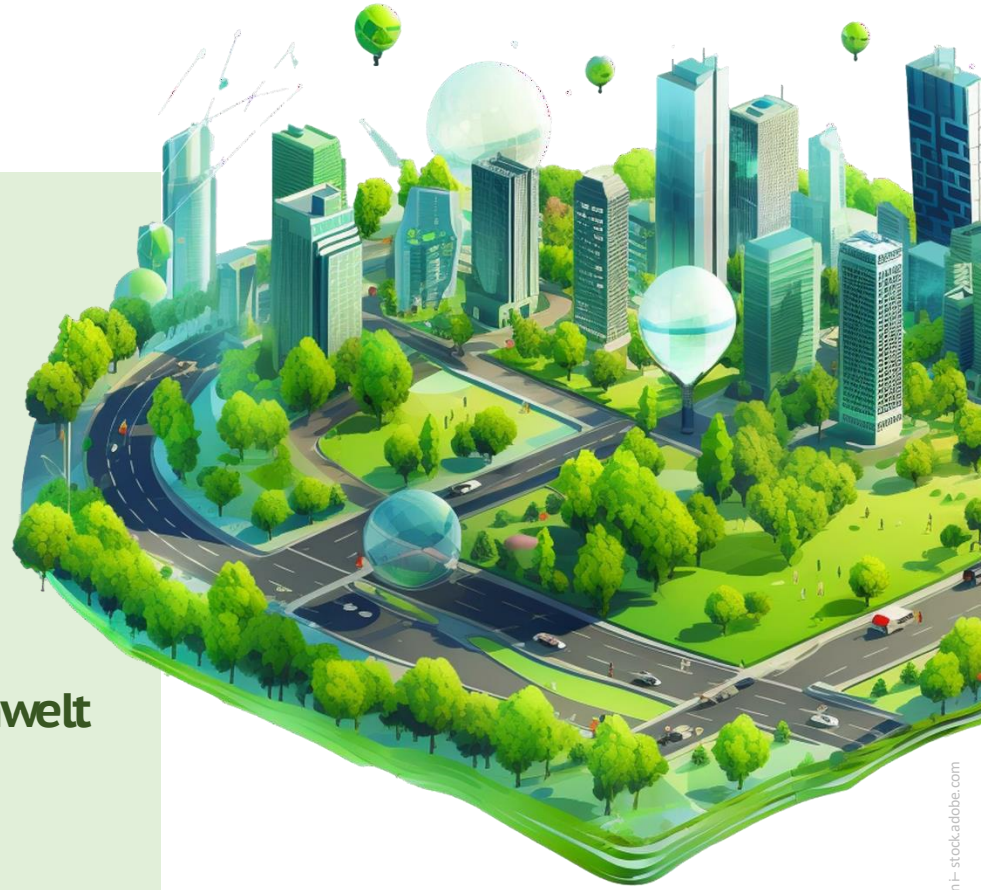

Jovanni – stock.adobe.com

EU Regularien/ Pflichtreports der Unternehmen

Ab 2025 sind alle Unternehmen in der EU mit mehr als 500 Beschäftigten verpflichtet, einen jährlichen Pflichtreport über den Status quo ihrer Emissionen und der Umweltverträglichkeit ihres Unternehmens an die Steuerbehörden abzuliefern.

Schon ab 2028 betrifft dies alle Unternehmen ab 10 Mitarbeiter (Verordnungen und Richtlinien gemäß des Europäischen Green Deal, ESG, CSRD, ESRS, SFDR und die EU-Taxonomieverordnung).

Die über 25 Millionen Unternehmen in der EU auf ihrem Weg in die Klimaneutralität 2050 unterstützend zu begleiten, ist das Hauptziel der TransformIT Europe.

Tasha Vector – stockadobe.com

Pingebat – stockadobe.com

Eine neue Rolle für IT-Systemhäuser

Für IT-Systemhäuser bietet sich die Chance, sich als ESG-Berater zu positionieren.

Unternehmen aller Branchen und staatliche Auftraggeber benötigen immer mehr Unterstützung, um ihre Nachhaltigkeitsziele zu erreichen. Das Systemhaus befindet sich in einer interessanten Position, um Fachwissen und Lösungen zur Unterstützung ihrer Arbeit zu liefern.

Die Systemhäuser können IT-getriebene Lösungsstrukturen in Richtung Klimaneutralität in den Unternehmen implementieren (gemäß ESG/CSRD, usw.).

Aussteller-kategorien der TransformIT Europe

- EU-Pavillon: Informationsaustausch zu ESG & CSRD usw.
- Nationale Pavillons
- Anbieter von Nachhaltigkeitsberatung und -dienstleistungen für Unternehmen, Steuer- und Wirtschaftsberatungen
- Saubere Energien einschließlich Wasserstoff, Wind und Sonne
- Nachhaltige IT
- Cybersecurity
- Umweltfreundliche alternative Materialien für z.B. Kunststoffe
- Smart Home/SmartBuilding/SmartCity
- Mobilität
- Technologien zur CO_2-Bindung
- Lösungen zur Kohlenstoffreduzierung
- Wiederaufbereitete Produkte, Recycling
- Bio-Technologien, Landwirtschaft, Ernährung
- Gastgewerbe
- Einrichtungen des Gesundheitswesens
- Chemische Industrie
- IIOT / IoT / M2M / AI für Fertigung und Energieeffizienz
- Digitaler Zwilling
- Grüne Rechenzentren

Besucher der TransformIT Europe

- Entscheider für nachhaltige Entwicklung aus Industrie, Handel und Behörden
- Distributoren und ICT-Systemhäuser-Einkäufer, Reseller sowie professionelle Anwender
- Telekommunikations-Dienstleister und Systemintegratoren
- Behördenpersonal, EU
- Steuerberater, Wirtschaftsprüfer, Wirtschaftsanalytiker, Zukunftsforscher
- Experten für Materialwirtschaft, Lieferketten und Reparatur
- IT-Verantwortliche aller Unternehmen und Behörden
- Gebäudetechnik-Planer und Architekten, Bauwirtschaft
- Young Generation-Initiative für Schulen und Universitäten: im Vorfeld von den jeweiligen Bildungseinrichtungen organisierte Gruppenreisen zur transformIT Europe
- Jobsuchende für alle Themenbereiche in IT, Digitalisierung und Nachhaltigkeit
- Job-anbietende Unternehmen
- Medien allgemein, Fachmedien

Media Support & Partnerschaften

TransformIT Europe wird mit einer breiten Auswahl an Pressetiteln, digitalen Medien und Social Influencern zusammenarbeiten, um das Ziel der Veranstaltung zu unterstützen, das Verständnis und die Annahme von ESG- und CSRD-bezogenen Praktiken und Richtlinien zu beschleunigen. Unser professionelles Mediateam - Jochen Siegle, Silvia Kling, Desiree Schneider und Alica Ickert - ist im Gespräch mit einer Reihe von Verlagen. Bitte kontaktieren Sie Alica Ickert unter +49 152 042780 63 oder alica.ickert@transformit.eu) für weitere Informationen.

Medienaufteilung

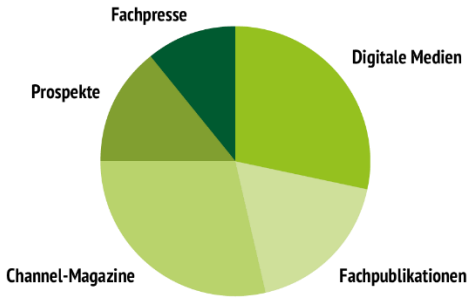

Fachmedien nach Kategorie

Medienreichweite

50 Millionen Geschätzte Reichweite

70 Journalisten & Medienvertreter

30+ Erfasste europäische Länder

30 Medienpartner

Die Rolle der europäischen Verbände

Der Weg zu Net-Zero ist eine komplexe Herausforderung. Zusammenarbeit ist der Schlüssel, und wir glauben, dass die vielen Verbände in ganz Europa eine entscheidende Rolle bei der Verwirklichung von Kohlenstoffneutralität und Umweltverträglichkeit spielen

TransformIT Europe wird strategische Partnerschaften mit nationalen und paneuropäischen Verbänden aufbauen, um Ideen für Transformations-strategien zu fördern

Eine aktive Rolle. Da Brüssel bereits ein wichtiger Knotenpunkt für einfluss-reiche Verbände und Befürworter der ESG-Politik ist, werden wir im Einklang mit unseren Veranstaltungszielen mit einer ausgewählten Anzahl von Dachverbänden und Umweltorganisationen zusammenarbeiten

Zustimmung der Industrie zum Konzept

Feedback zum „TransformIT Europe"-Konzept:

In einer detaillierten (persönlichen) Umfrage auf 12 Tech-Messen in Europa bestätigten über 1.000 Führungskräfte aus Wirtschaft und Verwaltung, dass sie TransformIT Europe unterstützen.

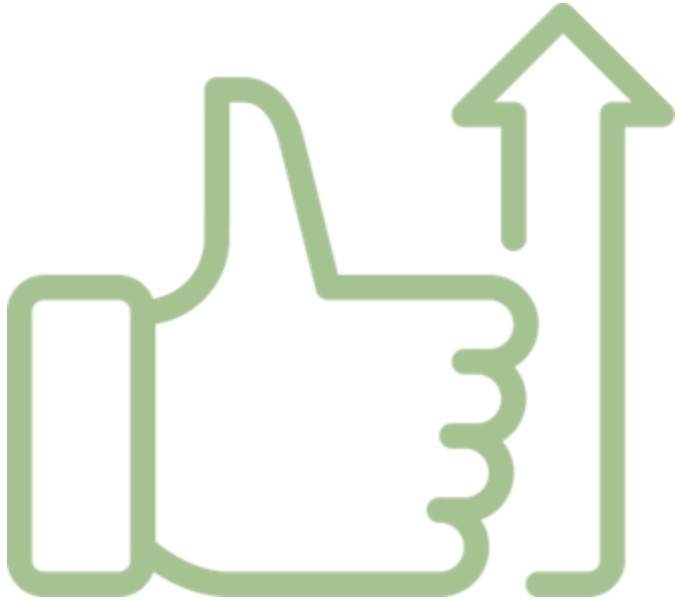

transformIT® europe
Digital Transformation to Carbon Zero

TransformIT Europe Zeitplan

05. Mai 2026

Eröffnung durch ein EU-Kommissionsmitglied, VIP-Touren, Panels & Networking, abends Messe-Party mit GreenTech-Bühnen-präsentationen

THEMEN – Digital & IT

1. ESG/CSRD Software & Dienstleistungen
2. Green IT und Digitalisierung
3. Future-Sparks - Startups

08. Mai 2026

Panels (Smart)Building Industry Circular Economy, VIP-Touren, parallele Workshops in Expo-Zone, Startup- & Investor-Meetings, Abschluss-Konferenz

THEMEN – Industrie

1. Intelligente Gebäude, -Städte und -Infrastruktur
2. Erneuerbare Energien und Mobilität
3. organische Technologien
4. Kreislaufwirtschaft

Mai 2026

Öffnung der Messe

Die Messe ist 4 Tage lang für die Öffentlichkeit zugänglich

Transformation durch Business

Unternehmen, Investoren, Start-ups, Regierung Networking Session

Industrie-Foren

Zeitgleich stattfindende Forenbeiträge zu verschiedenen Themen

Start-up-Pitch

Ausgewählte Start-ups, europäisches Google-Entwickler-Meeting

After Party

transformIT® europe
Digital Transformation to Carbon Zero

Sponsor Levels | Benefits

SPONSOR LEVELS & BENEFITS	PLATIN	GOLD	SILBER	BRONZE
1. Logo-Präsentation *1	• mit Mini-Slogan • max. Visibility • großes Logo	• max. Visibility • kleineres Logo als Platinlevel	• sehr gute Visibility • kleineres Logo als Goldlevel	• gute Visibility • kleineres Logo als Silberlevel
2. Logo in diversen digitalen Kampagnen *2	●	●	●	●
3. Logo-Präsentation am Veranstaltungsort *3	●	●	●	●
4. Konferenz-Speakerslots *4	2 (Keynote)	2	1	1
5. Konferenz-Tickets *5	8	4	3	2
6. Kostenlose Bühnenpräsentation (GreenTech) *6	●	●	●	
7. Reservierter Platz (4 Personen) in VIP-Area inkl. Catering *7	●	●		

1. Logo-Präsentation: Reichweitenstärkste Logopräsentation des Events in allen Kommunikationsmedien unter Nennung des Sponsorlevels – auf / in Website, Hallenpläne, Broschüre
2. Logo in diversen digitalen Kampagnen inkl. redaktioneller Beiträge & Presseveröffentlichungen (mind. 5 Kampagnen) im „TransformIT Europe"-Newsletter an ca. 300.000 (jede Kampagne) hochwertige Unternehmensadressen nahezu aller Branchen (Schwerpunkt aber Tech-Sektoren: D.A.CH., EU, EMEA, International) – Januar bis Mai 2025; Erwähnung in allen Werbekampagnen und Pressemitteilungen bis zum Event im Mai in Brüssel
3. Logo-Präsentation am Veranstaltungsort
auf 3-5 große Logotafeln/-Banner
4. Anzahl Konferenz-Speakerslots
5. Anzahl Konferenz-Tickets (Wert je Ticket 200,00 €)
6. Kostenlose Bühnenpräsentation (ca. 10 Minuten)
für herausragende GreenTech-Lösung
7. Reservierter Platz für bis zu 4 Personen in VIP-Area inkl. Catering
(Wert 2.655,00 €)

Warum Messe-Standort Brüssel?

Brüssel ist die logische Wahl - denn Brüssel ist die Hauptstadt Europas - ein neutraler Ort im Herzen Europas, an dem führende Vertreter aus Politik und Wirtschaft zusammenkommen. Ein Ort, an dem sich Branchen aus allen EU-Ländern gleichermaßen zu Hause fühlen können.

TransformIT Europe ist die von der EU-Kommission unterstützte **Transformationsplattform für EU-Verordnungen**.

Brüssel verfügt über **alle logistischen Ressourcen**, um die europäische Transformationsmesse zu organisieren.

Die „TransformIT Europe“

SUSTAINABLE SOLUTIONS WORLD

STRUKTUR

ZIEL: 30 MESSEBEIRÄTE aus allen relevanten Branchen + EU-Kommisionsmitgliedern

Ca. 30 für je drei Jahre tätige Vertreter aus Politik, Institutionen (Klimaforschung, Wirtschaft), Verbänden, Industrie und Handel sowie Mitglieder der EU-Komission legen Inhalte und Ausrichtung der „TransformIT Europe“ fest sowie das Leitthema der nächsten Messe.

„TransformIT Europe“ GmbH

Geschäftsleitung Jan Nintemann

organisiert, koordiniert, moderiert und kommuniziert die Messe und die Ausschüsse, mietet Hallen und Leistungen von der Brussels EXPO

Jan Nintemann · Fokus Messe | **Jochen Siegle, Günther Ohland** · Konferenzen & Media

ZIEL 2026: CA. 30 MEDIEN-PARTNER AUS 30 EU-LÄNDERN

Ca. 30 Medien-Partner der Fachpressen (IT, Telekommunikation (Techbranchen), Nachhaltigkeit) aus allen 30 EU-Ländern sowie 10-20 EU-Dachverbänden werden offizielle Vertriebspartner der „TransformIT Europe“ zur Ausstellergewinnung und gehören dem (ganzjährigen) exklusiven „TransformIT Europe“-Redaktions-Netzwerk an.

BRUSSELS EXPO

stellt Hallen zur Verfügung und unterstützt mit Vor-Ort-Messelogistik

transformIT® europe
Digital Transformation to Carbon Zero

Das Messe-Team

Jan Nintemann
Managing Director, Founder

Silvia Kling & Jochen Siegle
Communications/ Media &

Bob Snyder
Event Advisor, Programme Planning Moderation | Media

Günther Ohland
Head of Programme Plannning, Special Contacts

Desiree Schneider
Moderation Conferences & Media

Michael Ramich
Head of Venture & StartUps, GDGs

Sven Ekruth
Director Sales

Viktoriia Marchenko
Sales Manager

Weitere Infos?
Einfach auf die Fotos klicken!

TransformIT Europe Advisory Board – Shaping the Future Together

TransformIT Europe: Mehr als eine Messe – eine Bewegung!

Das neue TransformIT Advisory Board bringt führende Köpfe aus Wirtschaft, Wissenschaft und Politik zusammen, um die nachhaltige Zukunft Europas aktiv zu gestalten. Gemeinsam setzen wir die wirtschaftspolitischen und technologischen Weichen für eine grüne Transformation.

Warum ein Advisory Board?

Klimaneutralität und digitale Transformation erfordern entschlossenes Handeln. Unser Expertengremium stärkt gezielt den GreenTech-Markt und gestaltet die TransformIT Europe 2026 strategisch mit. EU-Regularien und Wirtschaft: das muss zusammen gehen!

TransformIT Europe Advisory Board – Wer sollte dabei sein?

Wir suchen **C-Level-Experten** aus diesen Bereichen:

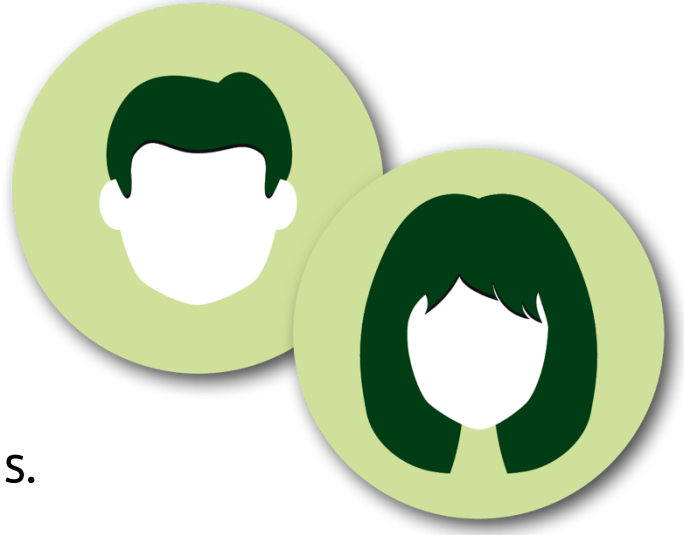

- **Klimaforschung & Wissenschaft**
  – um die neuesten Erkenntnisse in wirtschaftliche Lösungen zu überführen.
- **Vertreter der EU-Kommission**
  – für eine stärkere Harmonisierung von Regulierung und Marktpraxis.
- **Unternehmen & Branchenexperten & Ausstellervertreter**
  – um wirtschaftliche Innovation und Praxisnähe sicherzustellen.
- **Institutionen & Nachhaltigkeitsorganisationen**
  – um branchenübergreifende Zusammenarbeit zu fördern.

TransformIT Europe Advisory Board – Nächste Schritte:

Das Advisory Board wurde offiziell während des **TransformIT Springboard Events am 6.–7. Mai 2025 in Brüssel** ins Leben gerufen. Die erste konstituierende Sitzung folgt im Herbst 2025.

Seien Sie dabei und gestalten Sie die Zukunft von Europas führender Nachhaltigkeitsmesse aktiv mit!

Interesse an einer Teilnahme?

Kontaktieren Sie uns unter:
jan.nintemann@transformit.eu

transformIT® europe
Digital Transformation to Carbon Zero

Mitglieder des Advisory Board

Jan Nintemann
Managing Director,
Founder

Silvia Kling &
Jochen Siegle
MaCom & PR

Rainer Karcher
Member
Advisory Board

Bob Snyder
Event Advisor,
Moderation | Media

Günther Ohland
Head of Programme
Planning,
Special Contacts

Michael Ramich
Project Manager,
KI, GDGs &
StartUps

Eric Jochum
metafinanz
Management
Consultant GreenIT

Weitere Infos?
Einfach auf die
Fotos klicken!

transformIT® europe
Digital Transformation to Carbon Zero

Lassen Sie uns die grüne wirtschaftliche Zukunft Europas gemeinsam gestalten

05.–08. MAI 2026 · BRUSSELS EXPO

wipaat – stockadobe.com